

สรุปข้อมูลสถิติการให้บริการ ค่ายรักษาพยาบาล

เดือน ตุลาคม 2563 ถึง มิถุนายน 2564

สำนักงานเขตพื้นที่การศึกษาประถมศึกษาเลย เขต 3

| ลำดับ | เดือน | จำนวนบุคลากรขอเบิกค่ายรักษาพยาบาล (คน) | หมายเหตุ |
|-------|-----------------|--|----------|
| 1 | ตุลาคม 2563 | 9 | |
| 2 | พฤศจิกายน 2563 | 13 | |
| 3 | ธันวาคม 2563 | 25 | |
| 4 | มกราคม 2564 | 10 | |
| 5 | กุมภาพันธ์ 2564 | 19 | |
| 6 | มีนาคม 2564 | 18 | |
| 7 | เมษายน 2564 | 7 | |
| 8 | พฤษภาคม 2564 | 15 | |
| 9 | มิถุนายน 2564 | 10 | |
| 10 | กรกฎาคม 2564 | 1 | |
| 11 | สิงหาคม 2564 | | |
| 12 | กันยายน 2564 | | |
| | รวม | 127 | |

จำนวนบุคลากรขอเบิกค่ายรักษาพยาบาล (คน)

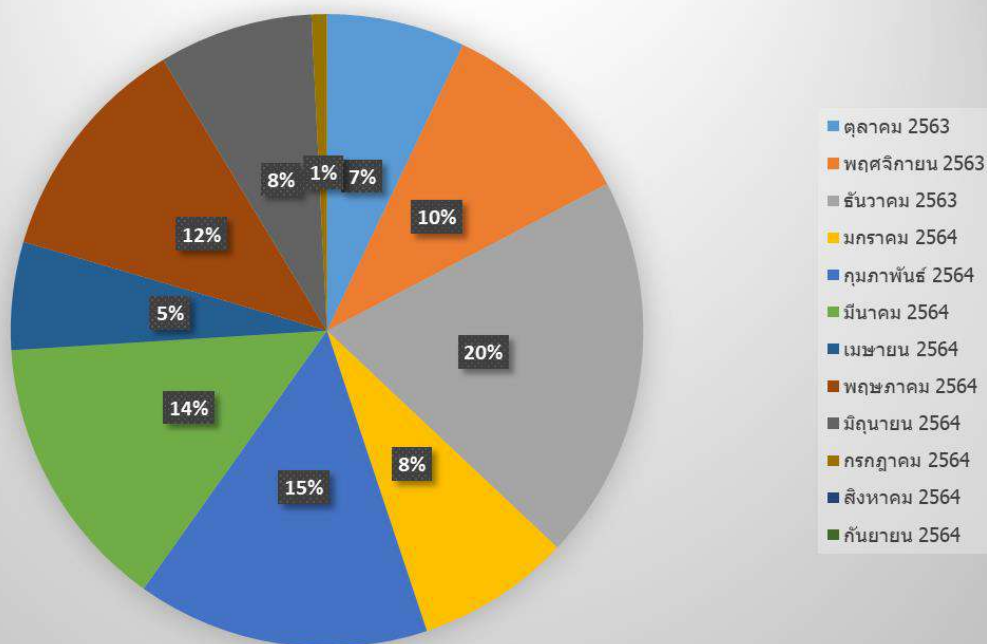

สรุปข้อมูลสถิติการให้บริการ ค่าเล่าเรียนบุตร

เดือน ตุลาคม 2563 ถึง มิถุนายน 2564

สำนักงานเขตพื้นที่การศึกษาประถมศึกษาเลย เขต 3

| ลำดับ | เดือน | จำนวนบุคลากรขอเบิกค่าเล่าเรียนบุตร (คน) | หมายเหตุ |
|-------|-----------------|---|----------|
| 1 | ตุลาคม 2563 | 8 | |
| 2 | พฤศจิกายน 2563 | 6 | |
| 3 | ธันวาคม 2563 | 26 | |
| 4 | มกราคม 2564 | 19 | |
| 5 | กุมภาพันธ์ 2564 | 28 | |
| 6 | มีนาคม 2564 | 10 | |
| 7 | เมษายน 2564 | 6 | |
| 8 | พฤษภาคม 2564 | 4 | |
| 9 | มิถุนายน 2564 | 11 | |
| 10 | กรกฎาคม 2564 | 6 | |
| 11 | สิงหาคม 2564 | | |
| 12 | กันยายน 2564 | | |
| | รวม | 124 | |

จำนวนบุคลากรขอเบิกค่าเล่าเรียนบุตร (คน)

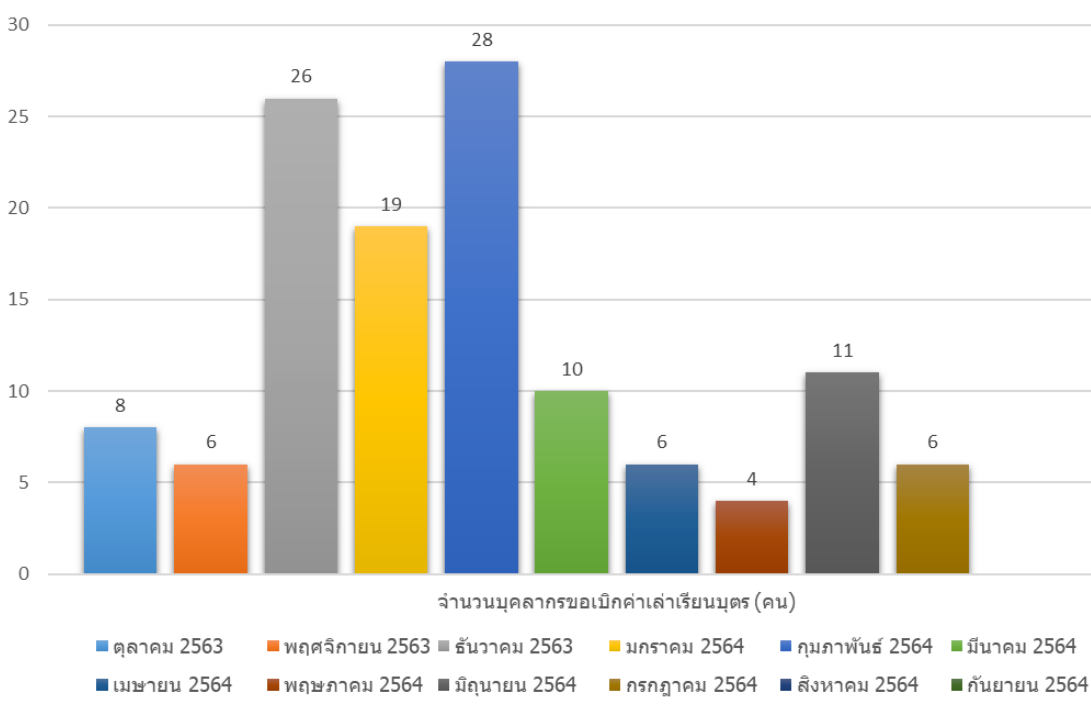

สรุปข้อมูลสถิติการให้บริการออกเอกสารรับรองเงินเดือน

เดือน ตุลาคม 2563 ถึง มิถุนายน 2564

สำนักงานเขตพื้นที่การศึกษาประถมศึกษาเลย เขต 3

| ลำดับ | เดือน | จำนวนบุคลากรขอรับเอกสารรับรองเงินเดือน (คน) | หมายเหตุ |
|-------|-----------------|---|----------|
| 1 | ตุลาคม 2563 | 0 | |
| 2 | พฤศจิกายน 2563 | 4 | |
| 3 | ธันวาคม 2563 | 0 | |
| 4 | มกราคม 2564 | 0 | |
| 5 | กุมภาพันธ์ 2564 | 0 | |
| 6 | มีนาคม 2564 | 0 | |
| 7 | เมษายน 2564 | 0 | |
| 8 | พฤษภาคม 2564 | 0 | |
| 9 | มิถุนายน 2564 | 0 | |
| 10 | กรกฎาคม 2564 | 0 | |
| 11 | สิงหาคม 2564 | | |
| 12 | กันยายน 2564 | | |
| | รวม | 4.00 | |

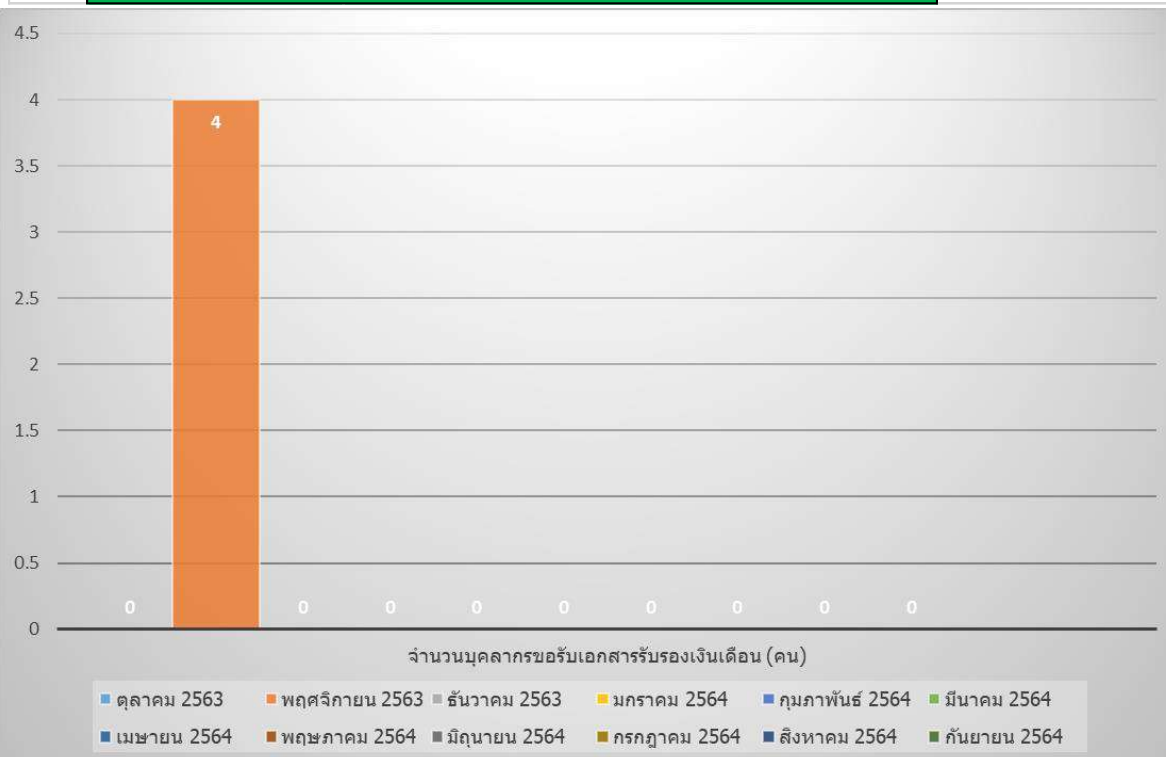

สรุปข้อมูลสถิติการให้บริการสำเนา ก.ค.ศ. 16

เดือน ตุลาคม 2563 ถึง มิถุนายน 2564

สำนักงานเขตพื้นที่การศึกษาประถมศึกษาเลย เขต 3

| ลำดับ | เดือน | จำนวนบุคลากรขอรับสำเนา ก.ค.ศ. 16 (คน) | หมายเหตุ |
|-------|-----------------|---------------------------------------|----------|
| 1 | ตุลาคม 2563 | 0 | |
| 2 | พฤศจิกายน 2563 | 0 | |
| 3 | ธันวาคม 2563 | 10 | |
| 4 | มกราคม 2564 | 34 | |
| 5 | กุมภาพันธ์ 2564 | 7 | |
| 6 | มีนาคม 2564 | 31 | |
| 7 | เมษายน 2564 | 4 | |
| 8 | พฤษภาคม 2564 | 2 | |
| 9 | มิถุนายน 2564 | 21 | |
| 10 | กรกฎาคม 2564 | 9 | |
| 11 | สิงหาคม 2564 | | |
| 12 | กันยายน 2564 | | |
| รวม | | 118.00 | |

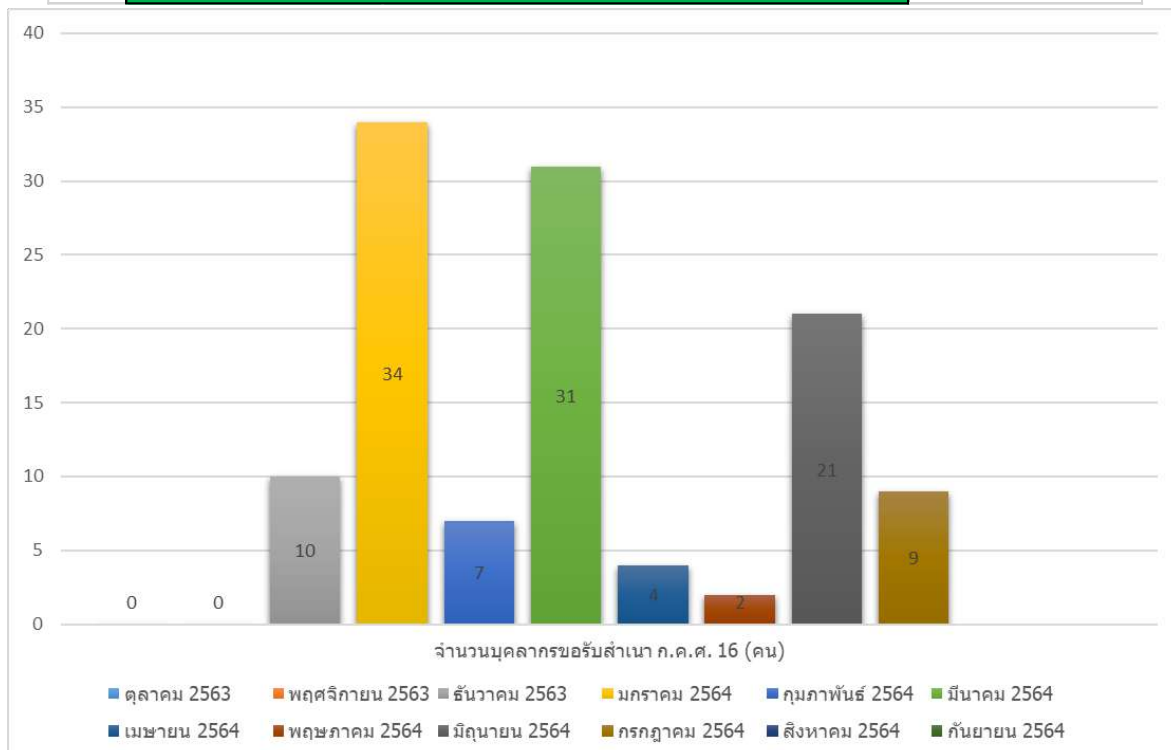

สรุปข้อมูลสถิติการให้บริการจัดทำบัตรประจำตัว

เดือน ตุลาคม 2563 ถึง มิถุนายน 2564

สำนักงานเขตพื้นที่การศึกษาประถมศึกษาเลย เขต 3

| ลำดับ | เดือน | จำนวนบุคลากรขอทำบัตรประจำตัว (คน) | หมายเหตุ |
|-------|-----------------|-----------------------------------|----------|
| 1 | ตุลาคม 2563 | 38 | |
| 2 | พฤศจิกายน 2563 | 10 | |
| 3 | ธันวาคม 2563 | 5 | |
| 4 | มกราคม 2564 | 3 | |
| 5 | กุมภาพันธ์ 2564 | 1 | |
| 6 | มีนาคม 2564 | 4 | |
| 7 | เมษายน 2564 | 24 | |
| 8 | พฤษภาคม 2564 | 9 | |
| 9 | มิถุนายน 2564 | 3 | |
| 10 | กรกฎาคม 2564 | 1 | |
| 11 | สิงหาคม 2564 | | |
| 12 | กันยายน 2564 | | |
| | รวม | 98.00 | |

ชื่อแผนภูมิ

จำนวนบุคลากรขอทำบัตรประจำตัว (คน)

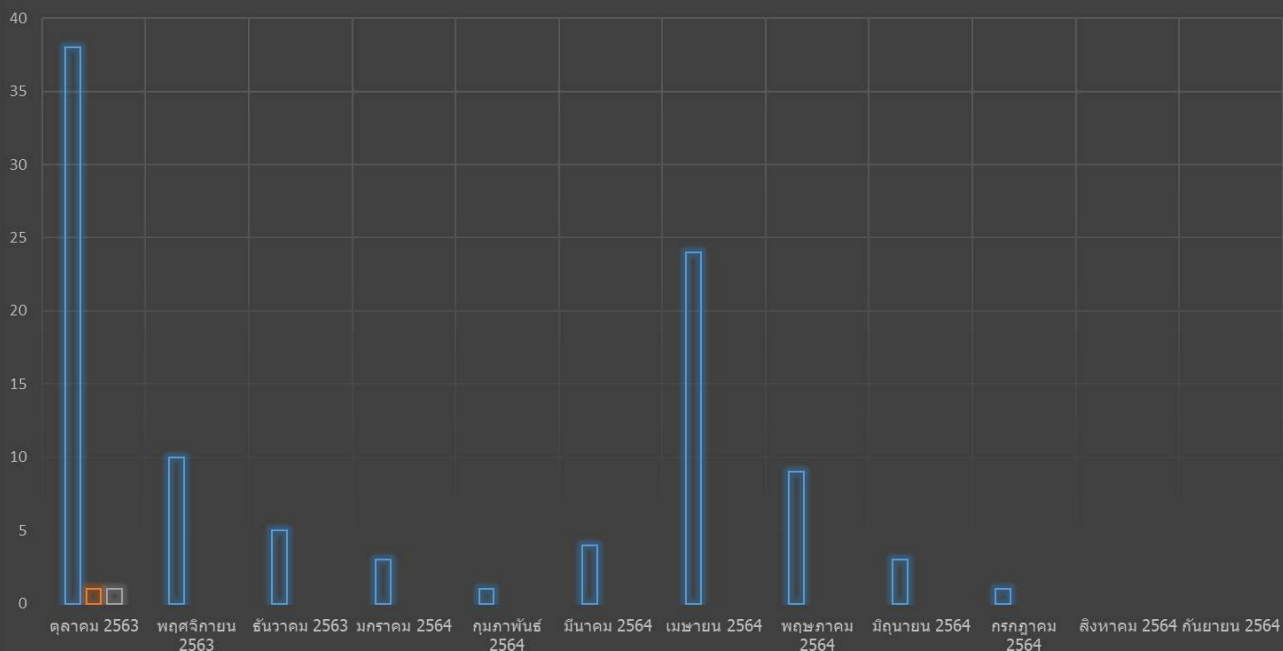

สรุปข้อมูลสถิติการให้บริการออกเอกสารรับรองบุคคล

เดือน ตุลาคม 2563 ถึง มิถุนายน 2564

สำนักงานเขตพื้นที่การศึกษาประถมศึกษาเลย เขต 3

| ลำดับ | เดือน | จำนวนบุคลากรที่ขอรับเอกสารรับรองบุคคล (คน) | หมายเหตุ |
|-------|-----------------|--|----------|
| 1 | ตุลาคม 2563 | | |
| 2 | พฤศจิกายน 2563 | | |
| 3 | ธันวาคม 2563 | 6 | |
| 4 | มกราคม 2564 | 3 | |
| 5 | กุมภาพันธ์ 2564 | 1 | |
| 6 | มีนาคม 2564 | 3 | |
| 7 | เมษายน 2564 | 24 | |
| 8 | พฤษภาคม 2564 | 9 | |
| 9 | มิถุนายน 2564 | 3 | |
| 10 | กรกฎาคม 2564 | 1 | |
| 11 | สิงหาคม 2564 | | |
| 12 | กันยายน 2564 | | |
| | รวม | 50.00 | |

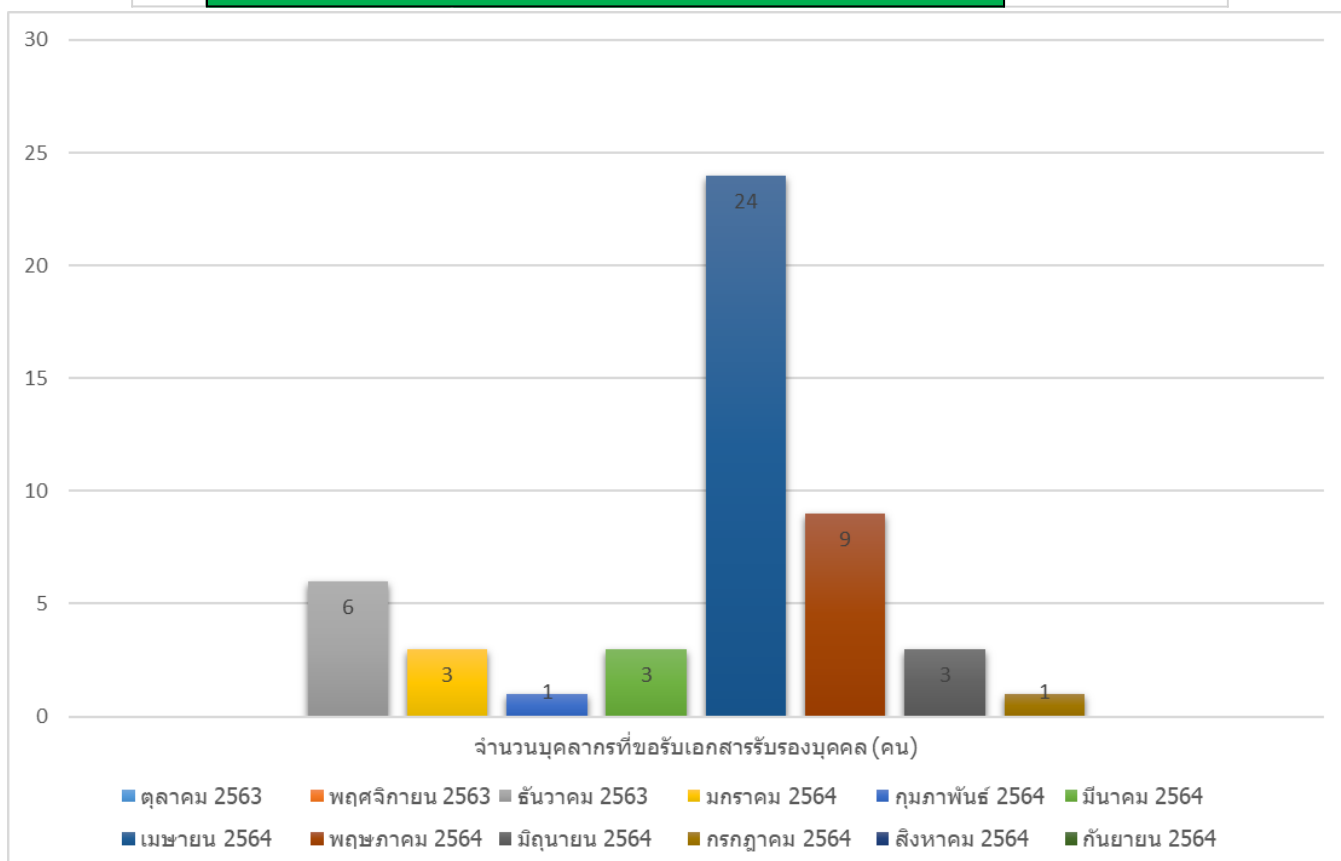

สรุปข้อมูลสถิติการให้บริการขอแบบพิมพ์ทางการศึกษา

เดือน ตุลาคม 2563 ถึง มิถุนายน 2564

สำนักงานเขตพื้นที่การศึกษาประถมศึกษาเลย เขต 3

| ลำดับ | เดือน | จำนวนสถานศึกษาที่สั่งซื้อแบบพิมพ์ทางการศึกษา (ปพ.1,ปพ.2,ปพ.3) | หมายเหตุ |
|-------|-----------------|---|----------|
| 1 | ตุลาคม 2563 | 4 | |
| 2 | พฤศจิกายน 2563 | 0 | |
| 3 | ธันวาคม 2563 | 0 | |
| 4 | มกราคม 2564 | 4 | |
| 5 | กุมภาพันธ์ 2564 | 6 | |
| 6 | มีนาคม 2564 | 0 | |
| 7 | เมษายน 2564 | 1 | |
| 8 | พฤษภาคม 2564 | 0 | |
| 9 | มิถุนายน 2564 | 2 | |
| 10 | กรกฎาคม 2564 | 1 | |
| 11 | สิงหาคม 2564 | 0 | |
| 12 | กันยายน 2564 | 0 | |
| รวม | | 18.00 | |

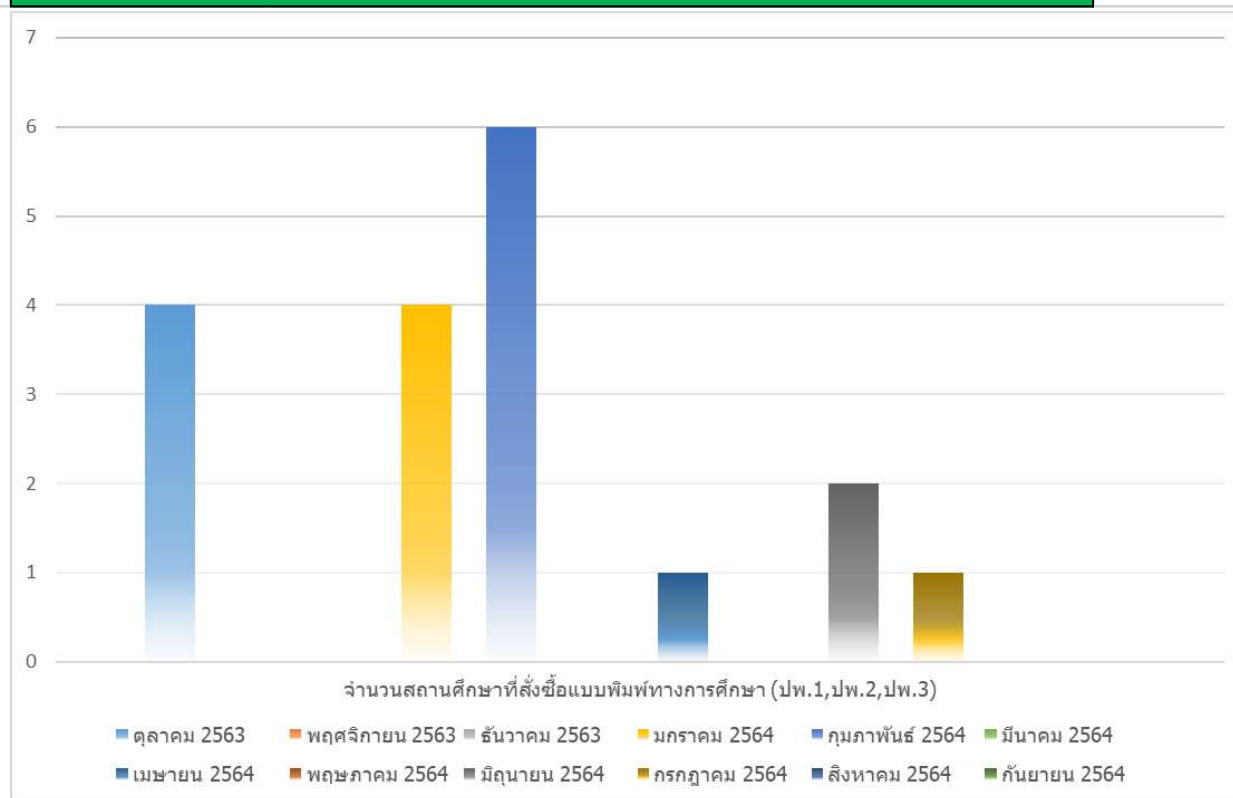

สรุปข้อมูลสถิติการให้บริการแต่งตั้งผู้บังคับบัญชาลูกเสือ
ผู้ตรวจการลูกเสือ กรรมการลูกเสือ เจ้าหน้าที่ลูกเสือ และขอจัดตั้งกองลูกเสือ
เดือน ตุลาคม 2563 ถึง มิถุนายน 2564
สำนักงานเขตพื้นที่การศึกษาประถมศึกษาเลย เขต 3

| ลำดับ | เดือน | จำนวนสถานศึกษาที่ขอจัดตั้งกองลูกเสือ และผู้บังคับบัญชาลูกเสือ ฯลฯ | หมายเหตุ |
|------------|-----------------|---|----------|
| 1 | ตุลาคม 2563 | 4 | |
| 2 | พฤศจิกายน 2563 | 0 | |
| 3 | ธันวาคม 2563 | 0 | |
| 4 | มกราคม 2564 | 0 | |
| 5 | กุมภาพันธ์ 2564 | 0 | |
| 6 | มีนาคม 2564 | 2 | |
| 7 | เมษายน 2564 | 0 | |
| 8 | พฤษภาคม 2564 | 0 | |
| 9 | มิถุนายน 2564 | 0 | |
| 10 | กรกฎาคม 2564 | 0 | |
| 11 | สิงหาคม 2564 | | |
| 12 | กันยายน 2564 | | |
| รวม | | 6.00 | |

**จำนวนสถานศึกษาที่ขอจัดตั้งกองลูกเสือ และผู้บังคับบัญชา
ลูกเสือ ฯลฯ**

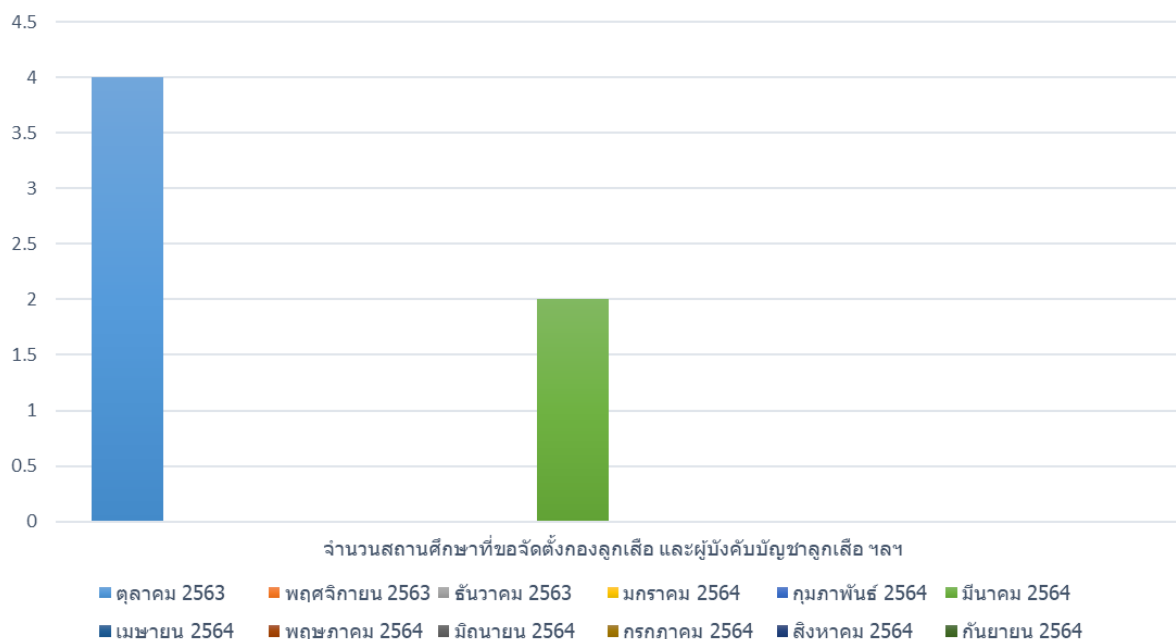

สรุปข้อมูลสถิติการให้บริการแต่งตั้งคณะกรรมการสถานศึกษาขั้นพื้นฐาน

เดือน ตุลาคม 2563 ถึง มิถุนายน 2564

สำนักงานเขตพื้นที่การศึกษาประถมศึกษาเลย เขต 3

| ลำดับ | เดือน | จำนวนสถานศึกษาที่ขอแต่งตั้งคณะกรรมการสถานศึกษาขั้นพื้นฐาน | หมายเหตุ |
|-------|-----------------|---|----------|
| 1 | ตุลาคม 2563 | 0 | |
| 2 | พฤศจิกายน 2563 | 0 | |
| 3 | ธันวาคม 2563 | 0 | |
| 4 | มกราคม 2564 | 0 | |
| 5 | กุมภาพันธ์ 2564 | 0 | |
| 6 | มีนาคม 2564 | 0 | |
| 7 | เมษายน 2564 | 0 | |
| 8 | พฤษภาคม 2564 | 0 | |
| 9 | มิถุนายน 2564 | 108 | |
| 10 | กรกฎาคม 2564 | 0 | |
| 11 | สิงหาคม 2564 | | |
| 12 | กันยายน 2564 | | |
| | รวม | 108.00 | |

